

Cartagena de indias D. T. Y C., 02 de octubre de 2023
Patrimonio de la humanidad

Señora
CLAUDIA R. ARANGO SANCHEZ
Ceo proyectos
ARANGO INGENIERÍA
Ciudad

Asunto: Respuesta a observaciones al proceso de licitación LP-CTCI-011-2023 con objeto OBRAS PARA EL MANTENIMIENTO PREVENTIVO Y CORRECTIVO DE LAS INSTALACIONES DE LA CORPORACIÓN TURISMO CARTAGENA DE INDIAS.

Estimada Sra. Arango,

Por medio del presente oficio nos permitimos dar respuesta a las observaciones recibidas para el proceso de la referencia el pasado 26 de septiembre:

1. *Extender el tiempo de entrega de propuesta. Para una semana más. Habíamos tenido la oportunidad de cotizar la obra civil; pero las estructuras metálicas no estaban contemplada en la solicitud del 1 de agosto del 2023.*

RESPUESTA: La CORPORACIÓN no contempla extender el tiempo de la entrega de la propuesta. Por otro lado la cotización a la que hace referencia hizo parte de un proceso para el estudio de mercado que adelantó la CORPORACIÓN con el objetivo de estimar los valores de las obras y fijar presupuesto oficial del proceso, estas cotizaciones no son vinculantes en ningún sentido ni comprometen el desarrollo del proceso de licitación privada publicado en la página web de la CORPORACIÓN.

2. *Solicito cordialmente fotos o planos de las estructuras en mención de las cotizaciones. Así mismo el desmonte de la estructura vieja quedaría allí? o se sacaría del puerto.*

RESPUESTA: A continuación se muestran las imágenes de referencia disponibles.

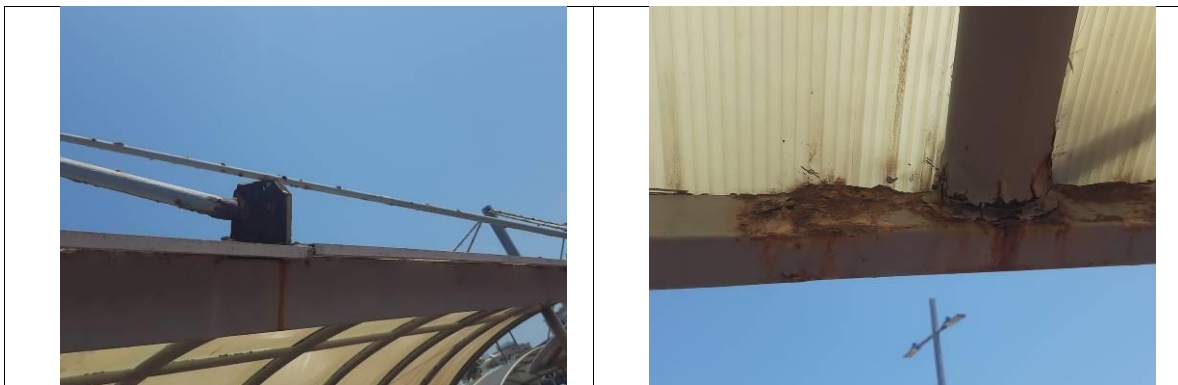

Estructura zonas de espera muelle alto



CARTAGENA DE
WORLD HERITAGE CITY



Estructura zonas de espera muelle alto



Estructura zonas de espera muelle bajo nativos



Estructura entrada puerta No.2

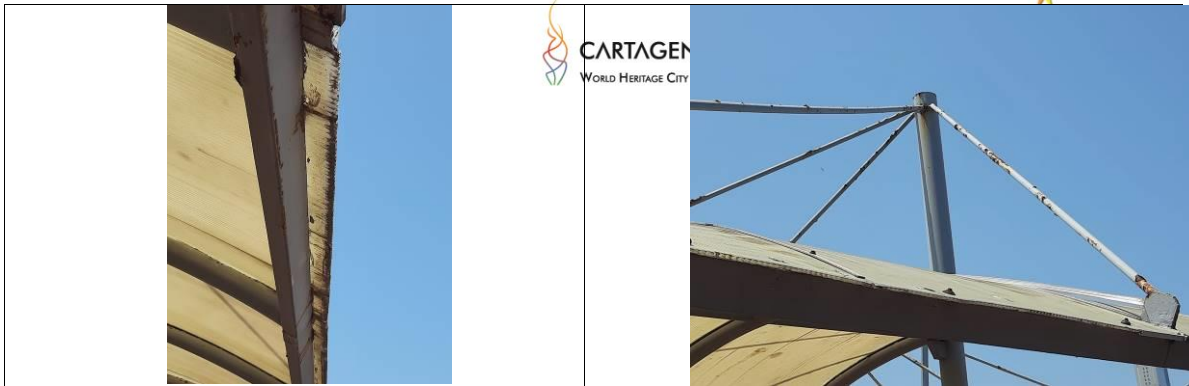

Estructura zonas de espera muelle bajo



Estructura zonas de espera muelle bajo

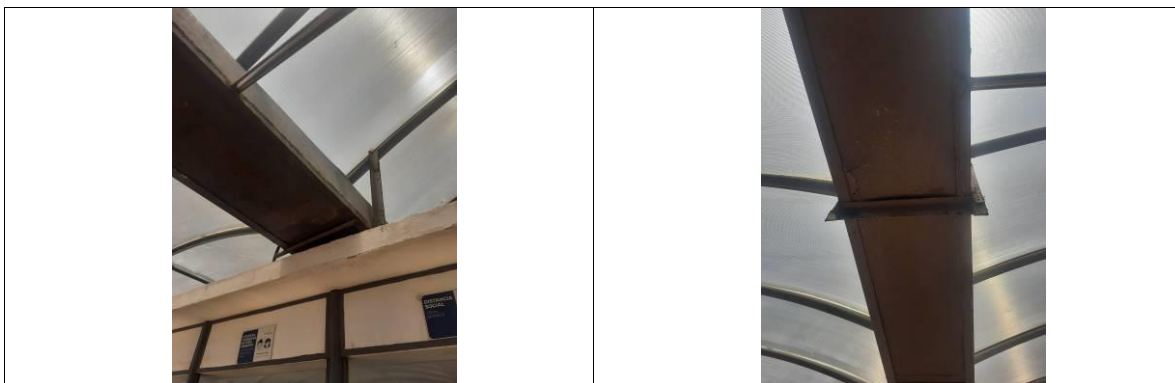

Estructura vía canal puerta N°2

Por otro lado en el ítem “**19 otros**”, se contempla el retiro de material sobrante por lo que el desmonte de las estructuras viejas deberán sacarse del muelle.

3. *Especificaciones del Policarbonato que espesor es? Y que color.*

RESPUESTA: Las especificaciones de lo requerido por la CORPORACIÓN es: lámina Alveolar de policarbonato de espesor de 6 mm, color gris.

4. *En los mantenimientos de estructura que en conocimiento se encuentran en muy mal estado; el mantenimiento es superficial.*



RESPUESTA: En los términos de referencia publicados en la página web en las páginas 12, 13, 14 y 15 se describen los trabajos a realizar.

Cordialmente,

CORPORACIÓN TURISMO CARTAGENA DE INDIAS